

IL PACKAGING SOSTENIBILE CERTIFICATO FSC

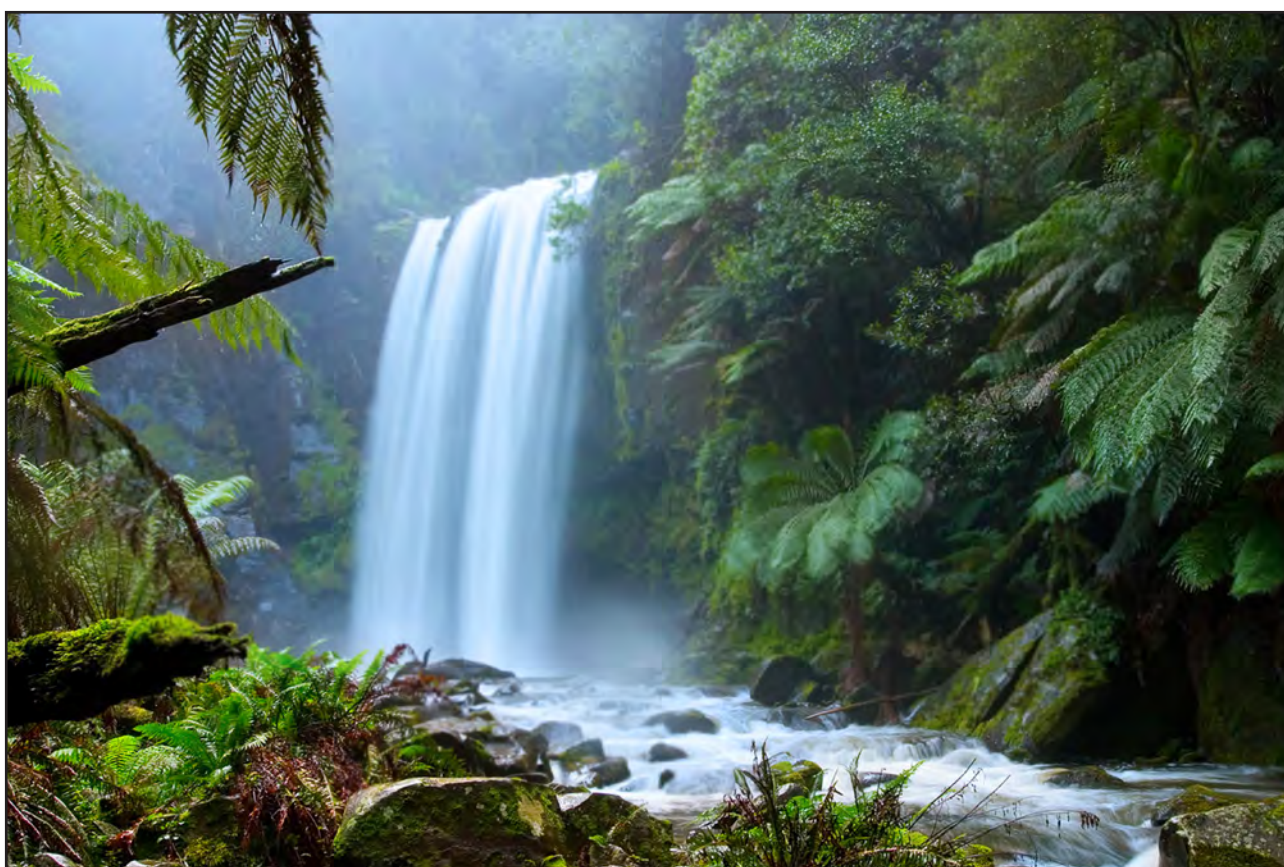

saboxgreen.it
saboxgreen.blogspot.com

Il nostro impegno per un prodotto sostenibile



Responsabilità ambientale e sociale

Produrre packaging sostenibile rispettando l'ambiente, il territorio e le persone costituisce l'obiettivo quotidiano e di lungo termine di Sabox e del Gruppo Sada.

Coerentemente al nostro impegno di preservare le risorse ambientali, abbiamo da tempo ottenuto la certificazione FSC per l'intero ciclo produttivo e per i nostri prodotti.

Continuiamo in maniera sistematica ad ottimizzare la nostra performance ambientale e sociale, e continuiamo a darci obiettivi ambiziosi e misurabili per ridurre l'impronta ecologica dei nostri prodotti e dei nostri processi.

Che cosa significa la certificazione FSC

FSC (Forest Stewardship Council) è una organizzazione internazionale presente in 50 paesi che promuove la gestione responsabile delle foreste del nostro pianeta.

il logo FSC certifica che il prodotto che stai acquistando proviene da una gestione sostenibile delle foreste, dal rispetto dei suoi abitanti, dell'ambiente e di tutte le specie viventi che la popolano.

Per esempio, FSC garantisce che gli alberi abbattuti vengano reimpiantati, protegge i diritti degli abitanti delle foreste e la loro sicurezza, in breve assicura che le future generazioni di tutto il pianeta possano ritrovare intatto il patrimonio forestale ed i benefici ad essi associati

Perchè tutelare le foreste è importante?



Le foreste sono insostituibili

Il cambiamento climatico e le foreste sono strettamente connessi. Il disboscamento indiscriminato ed il conseguente aumento di emissione di gas serra sono la causa principale delle violente alterazioni climatiche e dei danni da queste causati alla vita ed agli ecosistemi del nostro pianeta.

La distruzione delle foreste indonesiane

Le foreste pluviali dell'Indonesia stanno scomparendo, abbattute da imprese senza scrupoli per produrre carta ed altri prodotti. Sono uno dei luoghi più incredibili del mondo: sono l'ultimo habitat della tigre di Sumatra e dell'orango, e la casa di numerosi popoli indigeni.

Ecosistemi millenari, le foreste ospitano circa i due terzi delle specie viventi animali e vegetali del pianeta e da esse dipende la vita di milioni di persone.

Le foreste torbiere dell'Indonesia, grazie a uno spesso strato di torba, accumulata negli ultimi 20 mila anni, custodiscono oltre 300 tonnellate di carbonio per ettaro.

Oggi l'Indonesia ha il più alto tasso di deforestazione al mondo: ogni anno perde 1.871.000 ettari di foreste pluviali.

Il 72% delle foreste indonesiane è già distrutto.

Ogni due secondi la deforestazione indiscriminata ed irresponsabile distrugge un'area dalle dimensioni di un campo di calcio.

Non contribuire alla distruzione delle foreste



L'italia è il primo importatore di carta dall'Indonesia

Le nostre importazioni di carta dall'Indonesia superano le 77.000 tonnellate tra carta, cellulosa e sottoprodotti.

Verifica la provenienza delle materie prime e dei prodotti che acquisti, richiedi la certificazione FSC.

“L'unico modo per garantire che la carta che utilizzate provenga da fonti pienamente responsabili dal punto di vista ambientale e sociale, è impiegare carta riciclata certificata FSC, fabbricata da rifiuti post-consumo e, se sono necessarie fibre vergini, impiegare solo quelle dotate della certificazione.”*

fonte: Greenpeace *“Pulping the Planet”

Il packaging dalla foresta urbana: zero alberi abbattuti

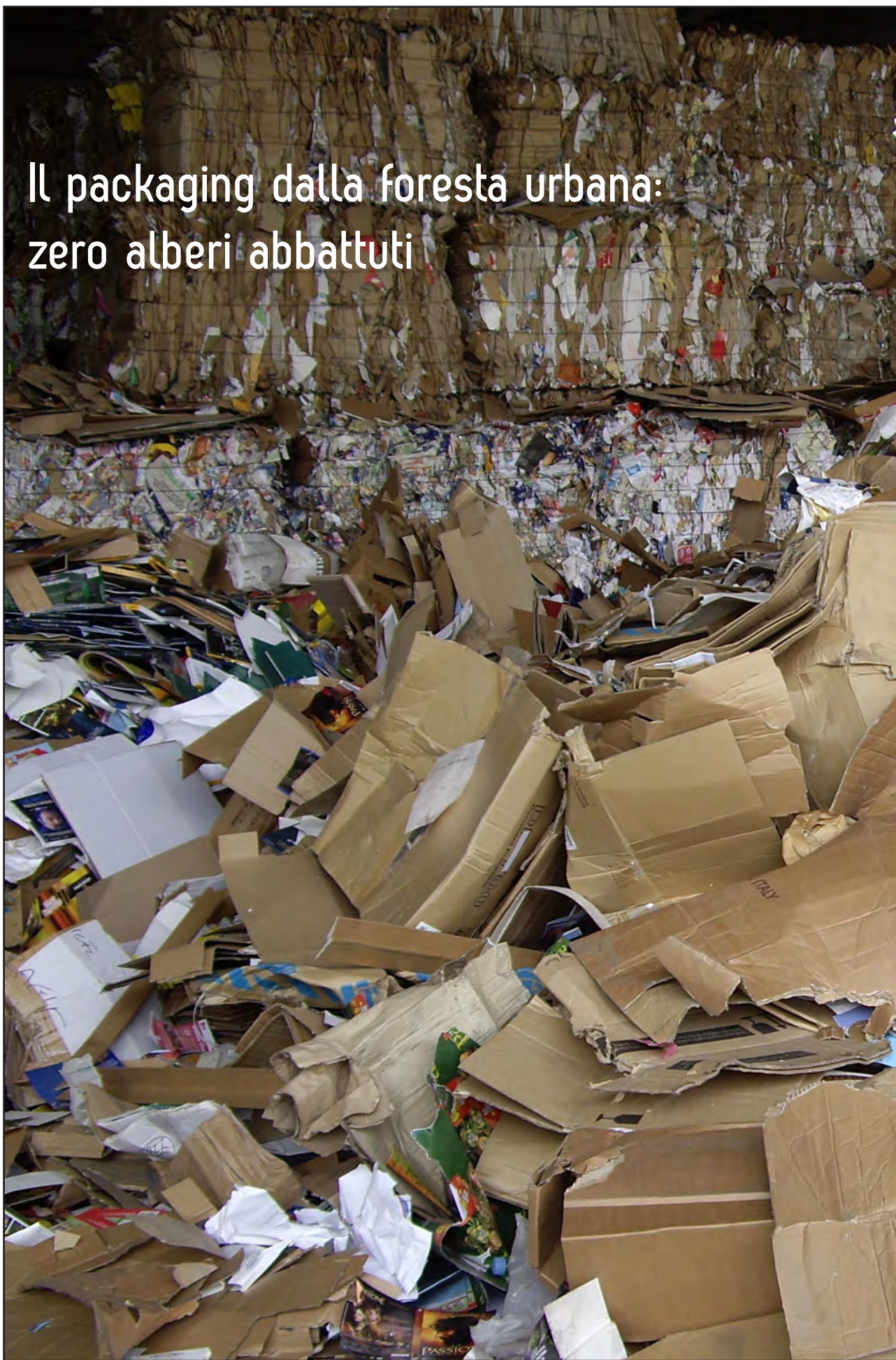

Le nostre scatole aiutano le foreste

GreenboxX e GreenTray sono i marchi che identificano le nostre scatole ed i nostri vassoi realizzati interamente con macero proveniente dalla raccolta differenziata, una sorta di foresta urbana alimentata ogni giorno dai cittadini virtuosi.

Per ogni tonnellata di carta prodotta riciclata si risparmiano:

- **15 alberi**
- **438.000 litri d'acqua**
- **4.930 kWh di energia elettrica**
- **1.215 kg di CO2**

Il packaging certificato FSC non è più costoso ed ha caratteristiche prestazionali eccellenti; crea valore per l'azienda che lo utilizza e tutela l'ambiente.

Comunica la tua scelta di sostenibilità



La responsabilità che crea valore

Fai conoscere le tue scelte di responsabilità ambientale a clienti e fornitori.

Un packaging sostenibile e certificato FSC è un importante elemento di differenziazione, comunica attenzione per l'ambiente e valorizza i prodotti in esso contenuti.

Recenti ricerche (Deloitte e Boston Consulting Group) dimostrano come i consumatori ricerchino prodotti sostenibili premiando le aziende più "green."



Stampato su carta certificata FSC

SABOX Srl

Stabilimenti ed uffici:
Via Nazionale Km 41
84015 Nocera Superiore (SA)

info@sabox.it
saboxgreen.it
saboxgreen.blogspot.com

Tel 081 931711
Fax 081 5145398
P.IVA 04109680654